

SEDE COLEGIO DE ARQUITECTOS PROVINCIA DE SANTA FE DISTRITO 4 - Casilda

Ubicación: Casilda, Santa Fe, Argentina
Superficie: 272.00 m²

REFERENCIAS

- 1 HALL / RECEPCIÓN / SALA DE ESPERA
- 2 S.U.M. / ÁREA INSTITUCIONAL COMUNITARIA / AULAS
- 3 SERVICIOS SANITARIOS
- 4 SALA REUNIONES DIRECTORIO / ESPACIO SOCIAL RECREATIVO / COCINA / ASADOR
- 5 PATIO / EXPANSIÓN DE ESPACIO SOCIAL RECREATIVO Y S.U.M.
- 6 OFICINA ÁREA TÉCNICA-ADMINISTRATIVA
- 7 BIBLIOTECA Y ESPACIO DE LECTURA / ARCHIVO
- 8 SALA DE ESPERA
- 9 KITCHENETTE / DEPÓSITO / ESPACIO TÉCNICO INFORMATICO
- 10 DEPÓSITO
- 11 ASCENSOR
- 12 TERRAZA

MEMORIAS DE LOS AUTORES

La idea general de proyecto para el concurso de la sede del distrito 4 del Colegio de Arquitectos de la provincia de Santa Fe propone un contenedor espacial flexible en dos plantas que integre y soporte las dos funciones principales del colegio (social / administrativa) bajo un mismo techo. Ambas plantas se complementan para brindar soluciones en conjunto, permitiendo gran flexibilidad de usos, movimientos, y continuidad visual. Para minimizar los elementos y sistematizar soluciones se optó por un módulo estructural independiente de vigas y columnas metálicas generando plantas libres entre medianeras. Esta configuración prioriza la flexibilidad del espacio y visuales sin obstáculos. El área social y sus servicios ocupan toda la planta baja priorizando la flexibilidad de usos. Esta flexibilidad se logra utilizando paneles corredizos que permiten múltiples usos diarios y eventuales, pudiendo cambiar de configuración según la necesidad de los usuarios y la actividad propuesta. El contacto con la calle y el patio se da sin obstáculos. El área administrativa y sus servicios funcionan en el primer piso, en un gran espacio de coworking. Posee contacto visual con la calle y relación directa a una terraza sobre el patio. El Hall de ingreso articula ambas áreas en doble altura y las relaciona a través de una escalera que es protagonista en el conjunto. Se priorizó en este espacio la relación con la calle y la flexibilidad de usos. Los servicios ocupan una de las medianeras en 2 plantas y son lo único cerrado para mantener la privacidad requerida por el uso. La fachada principal se propone como un elemento que parece "flotar" sobre la vereda y es la imagen de la institución hacia la ciudad. El gran parasol genera una relación interior-exterior en todo su desarrollo sirviendo como filtro. Los elementos verticales de acero conforman un conjunto de lectura unitaria que protege el interior del sol a la vez que enmarca los ingresos a nivel peatonal. Se proponen dos ingresos. El ingreso principal que responde al movimiento diario de usuarios y el ingreso complementario que permite abrir gran parte de la fachada hacia la vereda en caso de ser necesario en los eventos de mayor afluencia de personas. La fachada posterior permite abrir y relacionar los espacios con el patio, ampliando su área útil y reciclando iluminación y ventilación. Se buscó minimizar la huella energética del edificio, aprovechando la ventilación cruzada entre la calle y el patio, utilizando sistemas de protección solar en fachada para control lumínico y la instalación de un lucernario sobre la escalera aporta luz natural en el centro del edificio. También se propone la instalación de paneles y termotanques solares en la terraza como complemento de los sistemas descriptos anteriormente.

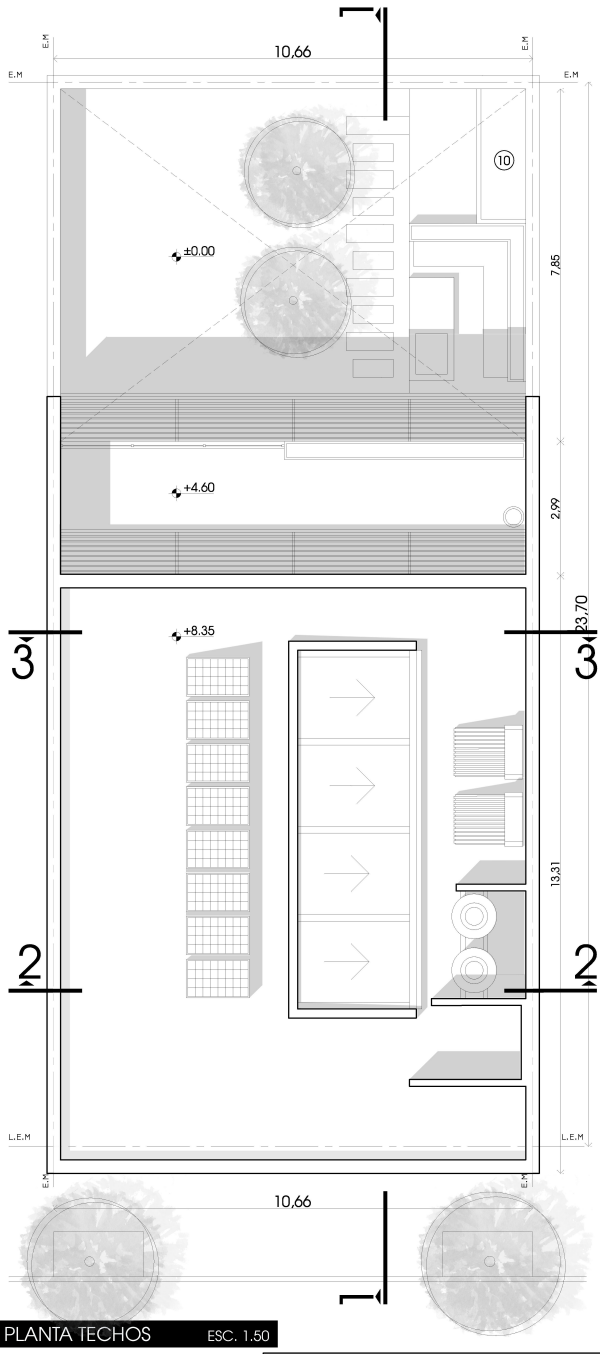
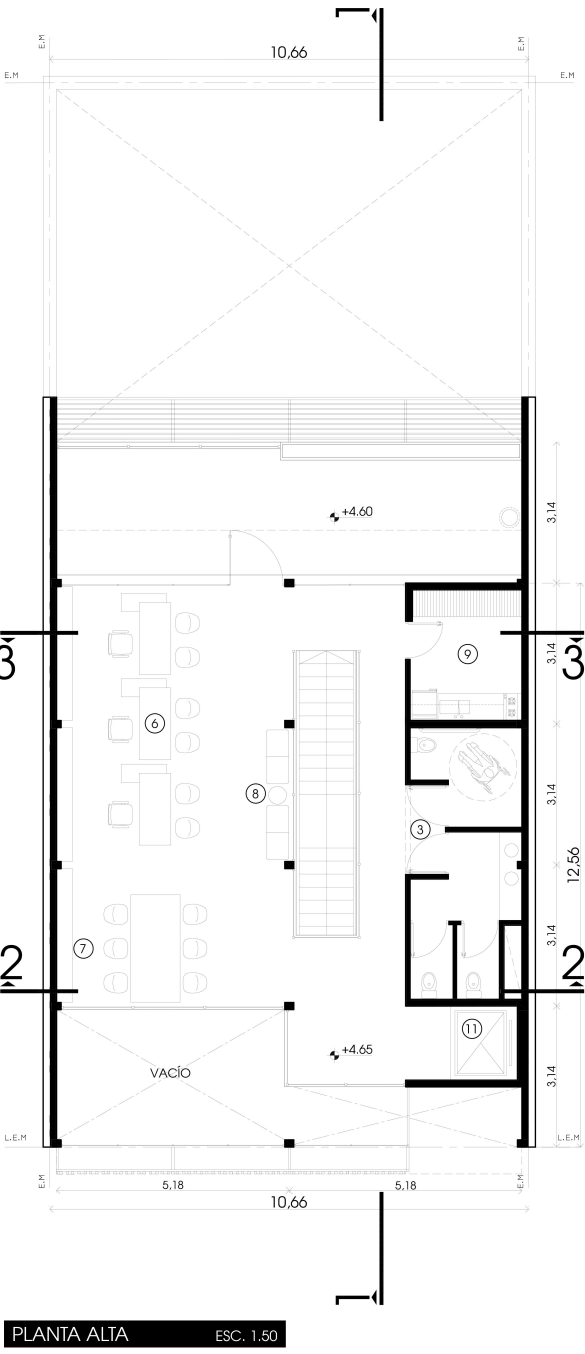
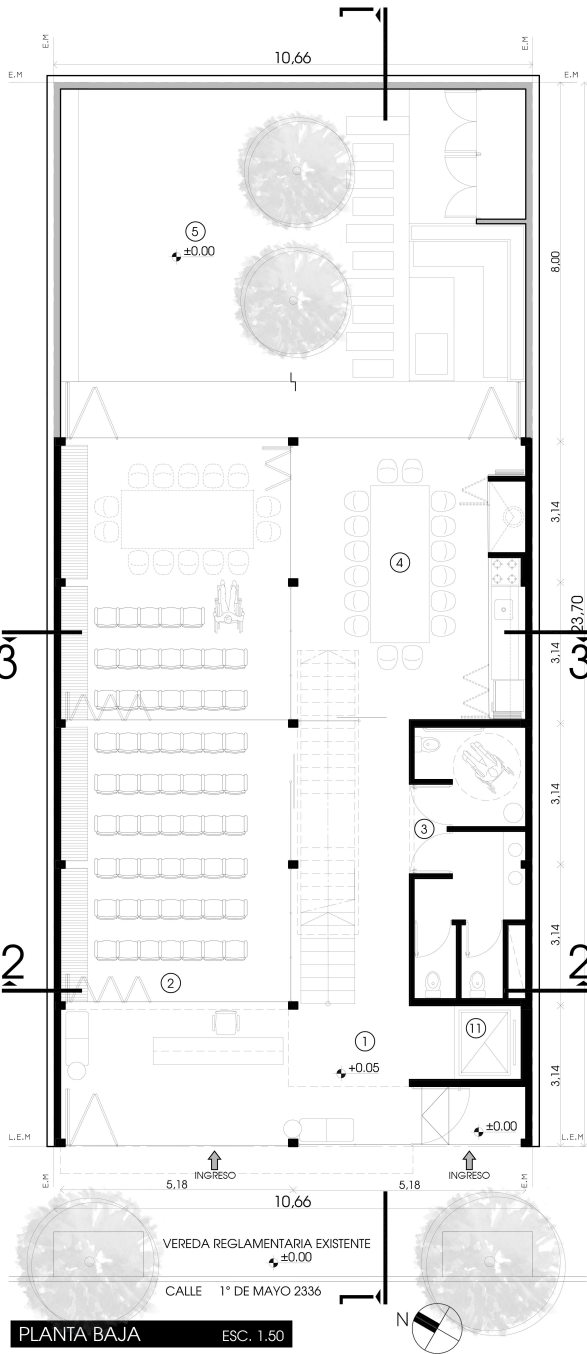

CONCURSO PROVINCIAL DE ANTEPROYECTOS		
SEDE COLEGIO DE ARQUITECTOS PROVINCIA DE SANTA FE Y DISTRITO 4 - Casilda		
CAPSF/CA4d		
PLANTAS GENERALES	ESC. 1:50	
	PANEL 1	